

Dachboden

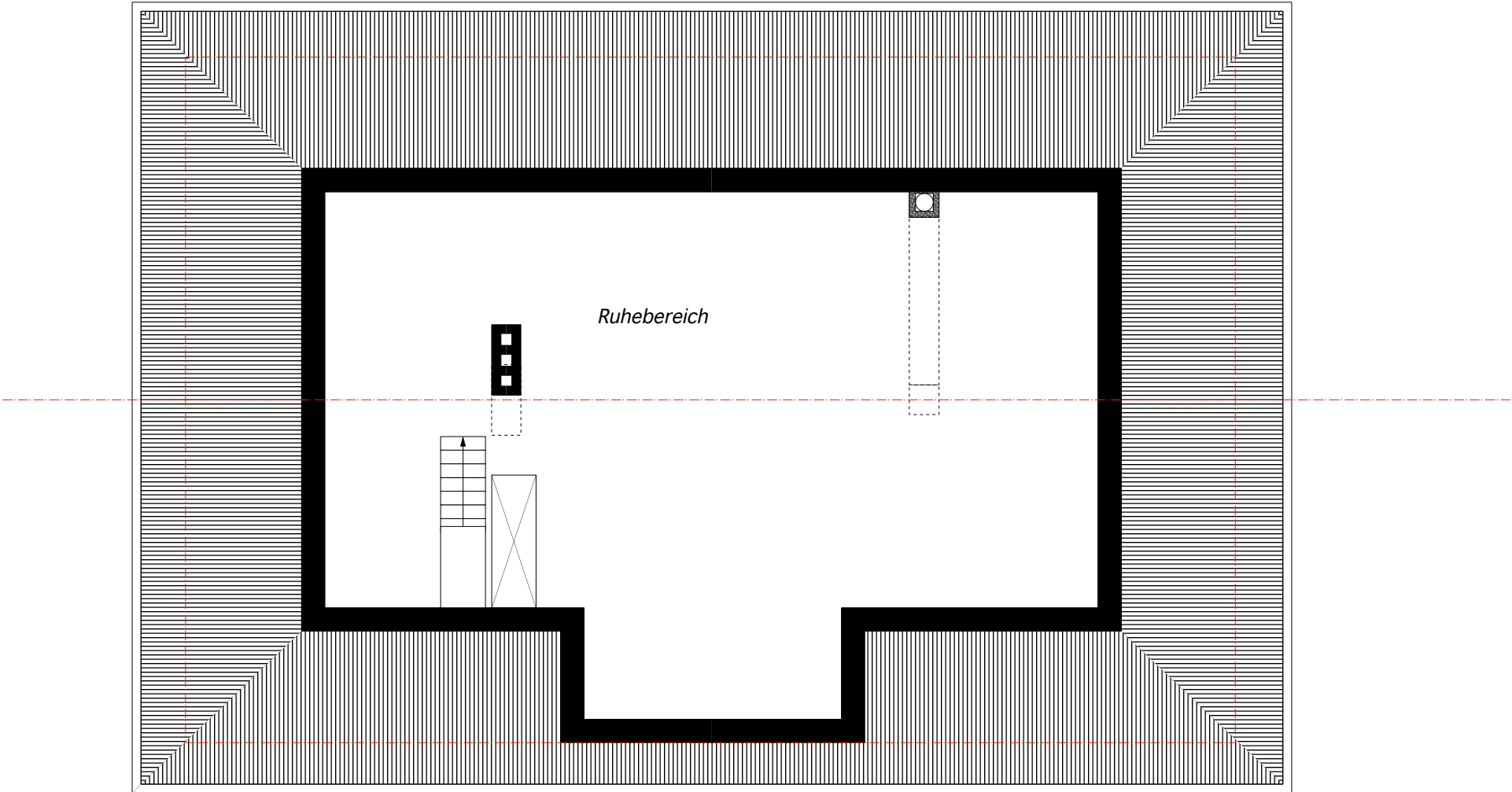

Plannummer	Datum	Pap.	dxf	pdf	Datum	Pap.	dxf	pdf	Datum	Pap.	dxf	pdf	Datum	Pap.	dxf	pdf	Datum	Pap.	dxf	pdf

Sämtliche Masse sind vom Unternehmer vor Ort zu prüfen. Unstimmigkeiten sind der Bauleitung mitzuteilen!		

PROJEKT:
Renovation "Doldenhof"
Hauptstrasse 27
8280 Kreuzlingen

BAUHERR:
Hess Immobilien AG
Kirchstrasse 12
8580 Amriswil

PLAN:

GROSJEAN**mm**

MST:

FORMAT:

GEZ:

DR.DAT:

P.NR.

IND:

M. u. M. Grosjean AG, Dipl. Architekten, ETHSIA, REG A, Sandbühlstr. 12, CH-8280 Kreuzlingen, T: +41 71 672 3003, info@grosjean-architekten.ch